

# ALMATRET A LA GARBINADA

Juny del 2001

NÚMERO 7



## EDITORIAL

Amb l'estiu arriba un altre número de La Garbinada, i des d'aquí volem commemorar el 30 aniversari de la construcció de la font.

Al maig del 1971, i coincidint amb la primera festa de l'aigua, es va inaugurar la font que encara ara presideix la plaça major. L'escultura va ser esculpida pel Sr. Tamarit, descendent del nostre poble. Aquell mateix dia, es va fer un homenatge a la gent gran, amb una festa en la que va actuar una banda militar i una de "majorets" formada pels nens i nenes de l'escola.

Així doncs, recordant una mica la nostra història us desitgem un bon estiu a tothom.

Extracte de l'article aparegut a la revista "L'Ebre" Data 13 d'Abril del 2001

## ALMATRET RECLAMA SER DE LES TERRES DE L'EBRE

Una de les primeres coses que va fer l'Alcalde d'Almatret, un petit poble de la província de Lleida, quan va assabentar-se del nomenament d'un delegat del govern de la Generalitat a les Terres de L'Ebre, va ser contactar amb ell. L'Alcalde, va destacar que el nostre poble és la porta per la qual l'Ebre entra a Catalunya, i per tant, que també formem part de les Terres de l'Ebre. No es pretén cap canvi de delimitació comarcal ni regional, però l'Alcalde va posar per manifest al senyor Francesc Sancho, delegat de les Terres de l'Ebre, que aquestes no s'acaben a Riba-Roja i va reclamar que Almatret pugui tornar a reforçar les relacions que tenia amb la resta del territori ebrenç, abans de quedar aïllat amb la construcció del pantà de Riba-Roja.

El terme d'Almatret segueix el riu Ebre al llarg de 7'5 km. des que deixa Aragó. Per tant, està clar que som de la Terra de l'Ebre i els vincles que teníem tradicionalment amb la rivera van ser tallats amb la construcció de l'embassament. El riu havia estat la via de comunicació i comerç per la qual es donava sortida a la producció minera i també fomentava relacions personals, familiars, etc. que encara avui perduren; amb la construcció de l'embassament la Rivera d'Ebre va quedar més lluny del que ho havia estat mai.

Així doncs, el que es demana es que el poble d'Almatret pugui tenir informació de primera mà de tot el referent a les Terres de l'Ebre, que sigui considerat com a tal i que no s'hagi d'assabentar de tots els temes que l'afecten pels mitjans de comunicació.

## CEIP SANT MIQUEL. ALMATRET

Els dies 2, 3 i 4 de maig, tal i com estava previst, vam rebre la visita dels professors i professores d'Itàlia, Anglaterra i Finlàndia que participen amb l'escola de Llardecans i la nostra en el projecte educatiu europeu de Comenius "NOUS AMICS".

Durant tot el temps que va durar la seva estada en el nostre país hi va haver un sentiment comú: tots ens vam trobar molt a gust i creiem que l'intercanvi d'experiències ha estat molt profitós; això ens motiva, tant a professores com a alumnes, a continuar amb el projecte el curs vinent.

Bona part del èxit de la trobada ha estat degut a l'interès de tots els membres de les comunitats educatives dels dos pobles: ajuntaments, pares i mares, alumnes i professorat.

Gràcies a tots per la vostra col·laboració.

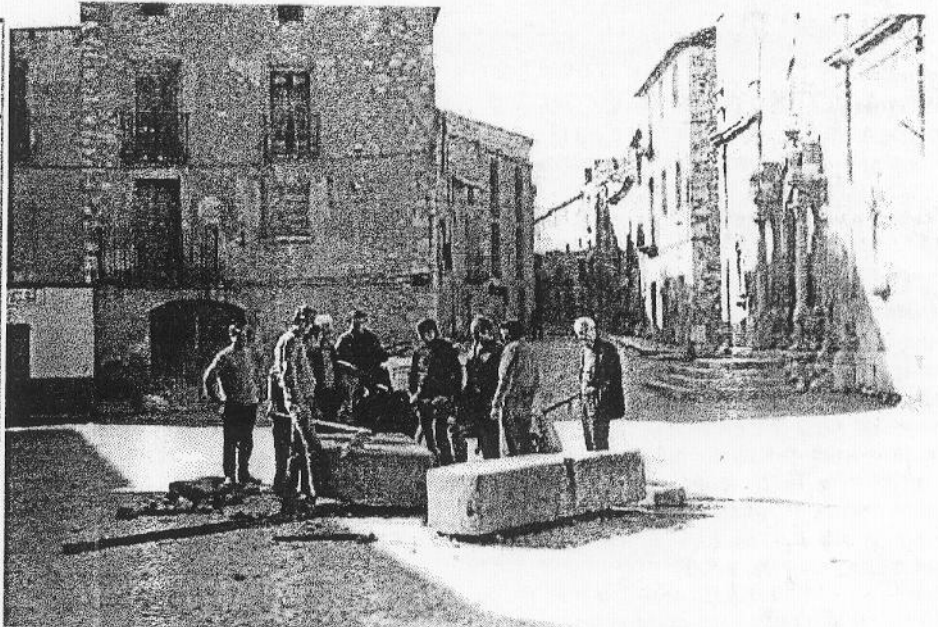

Construcció de la font a la Plaça Major d'Almatret. 1971  
Fonts: Arxiu històric-gràfic d'Almatret

En aquest exemplar:

Almatret reclama ser de les Terres de l'Ebre  
L'Ajuntament Informa  
La gent opina  
Salut, altres notícies i curiositats...